

IL RILIEVO ARCHITETTONICO

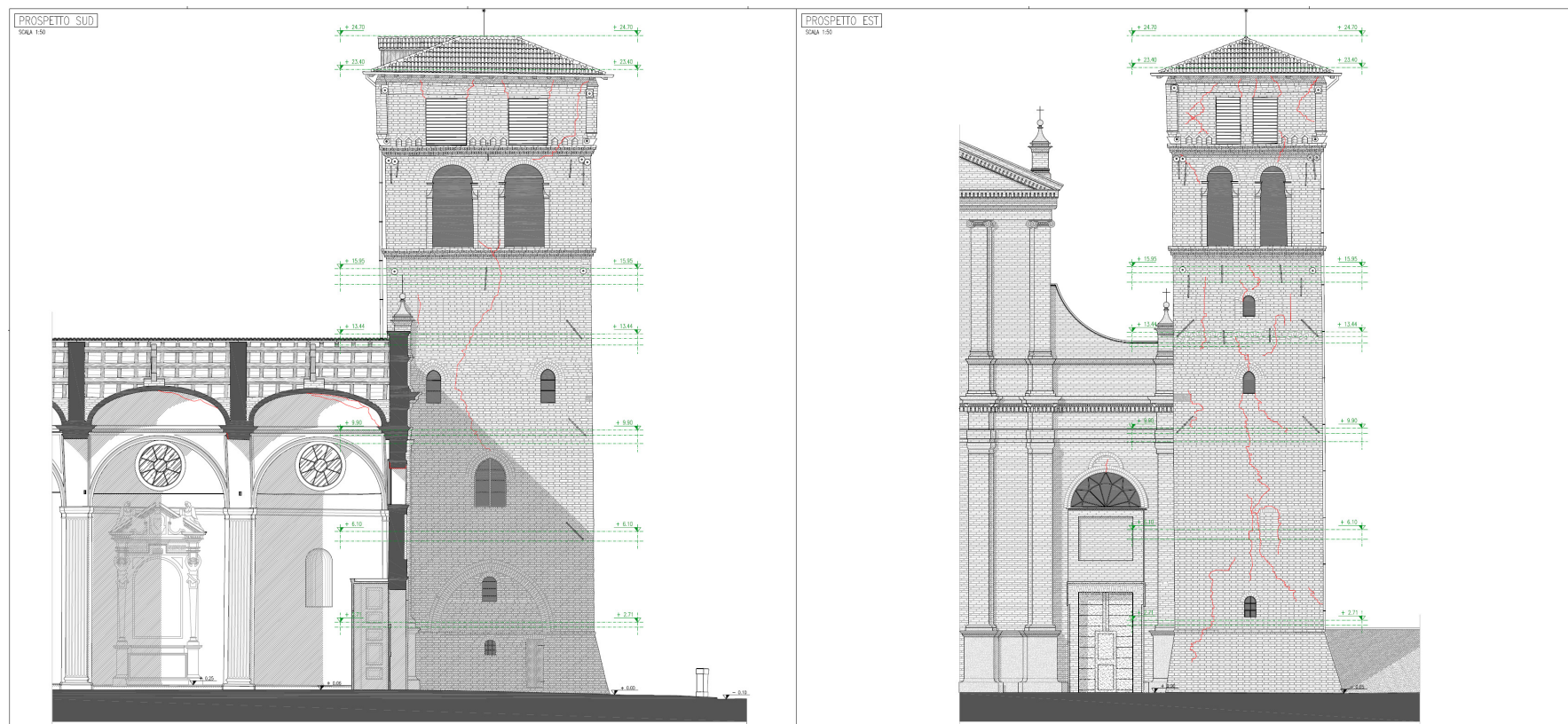

Rilievo geometrico fessurativo - Dicembre 2012

dott. arch. Gianluca Nicolini

Ricostruire l'Identità

RIPARAZIONE DANNI E RESTAURO DELLA TORRE CIVICA DI CORREGGIO
 arch. MARIO DEGANUTTI
 ing. CLAUDIO TORREGGIANI
 COMUNE DI CORREGGIO

arch. GIANLUCA NICOLINI (rilievo)
 arch. ir. GIAN MARIO SALARIS (foto)
CORREGGIO AA 2013/14



IL RILIEVO ARCHITETTONICO

PIANTA LIV.1 (+ 1.50)

SCALA 1:50

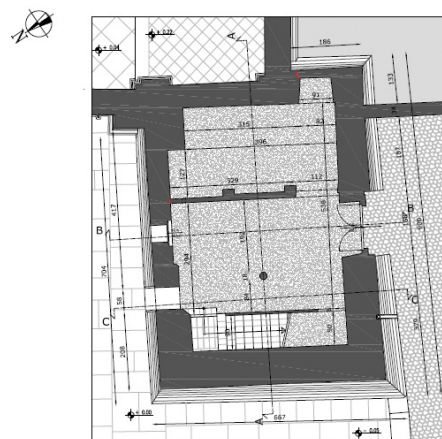

PIANTA LIV.2 (+ 3.30)

SCALA 1:50

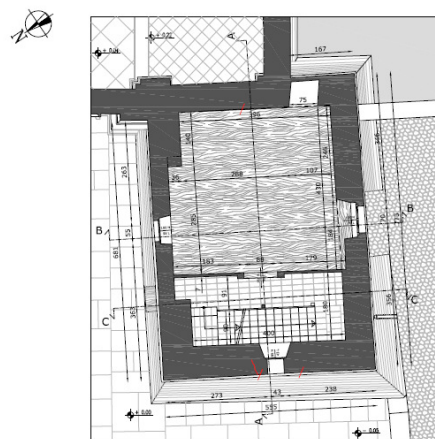

PIANTA LIV.3 (+ 6.40)

SCALA 1:50



PIANTA LIV.6 (+17.50)

SCALA 1:50

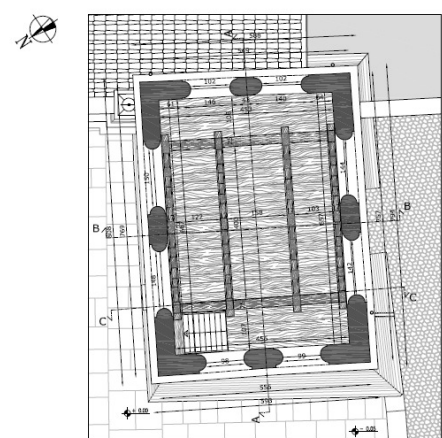

PIANTA LIV.7 (+22.00)

SCALA 1:50

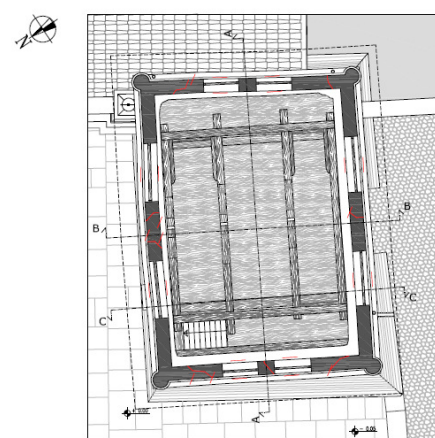

PIANTA ORDITURA TETTO

SCALA 1:50

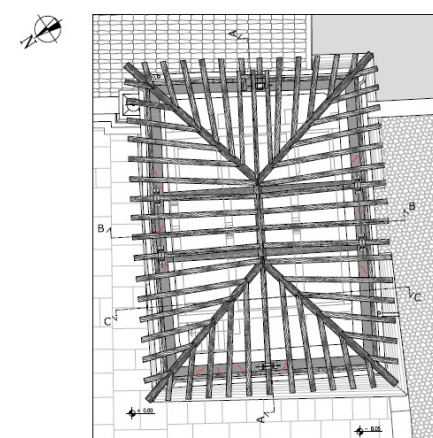

Rilievo geometrico fessurativo - Dicembre 2012

dott. arch. Gianluca Nicolini

Ricostruire l'Identità

RIPARAZIONE DANNI E RESTAURO DELLA TORRE CIVICA DI CORREGGIO

arch. MARIO DEGANUTTI

ing. CLAUDIO TORREGGIANI

COMUNE DI CORREGGIO

arch. GIANLUCA NICOLINI (rilievo)

arch. ir. GIAN MARIO SALARIS (foto)

CORREGGIO AA 2013/14



IL RILIEVO ARCHITETTONICO

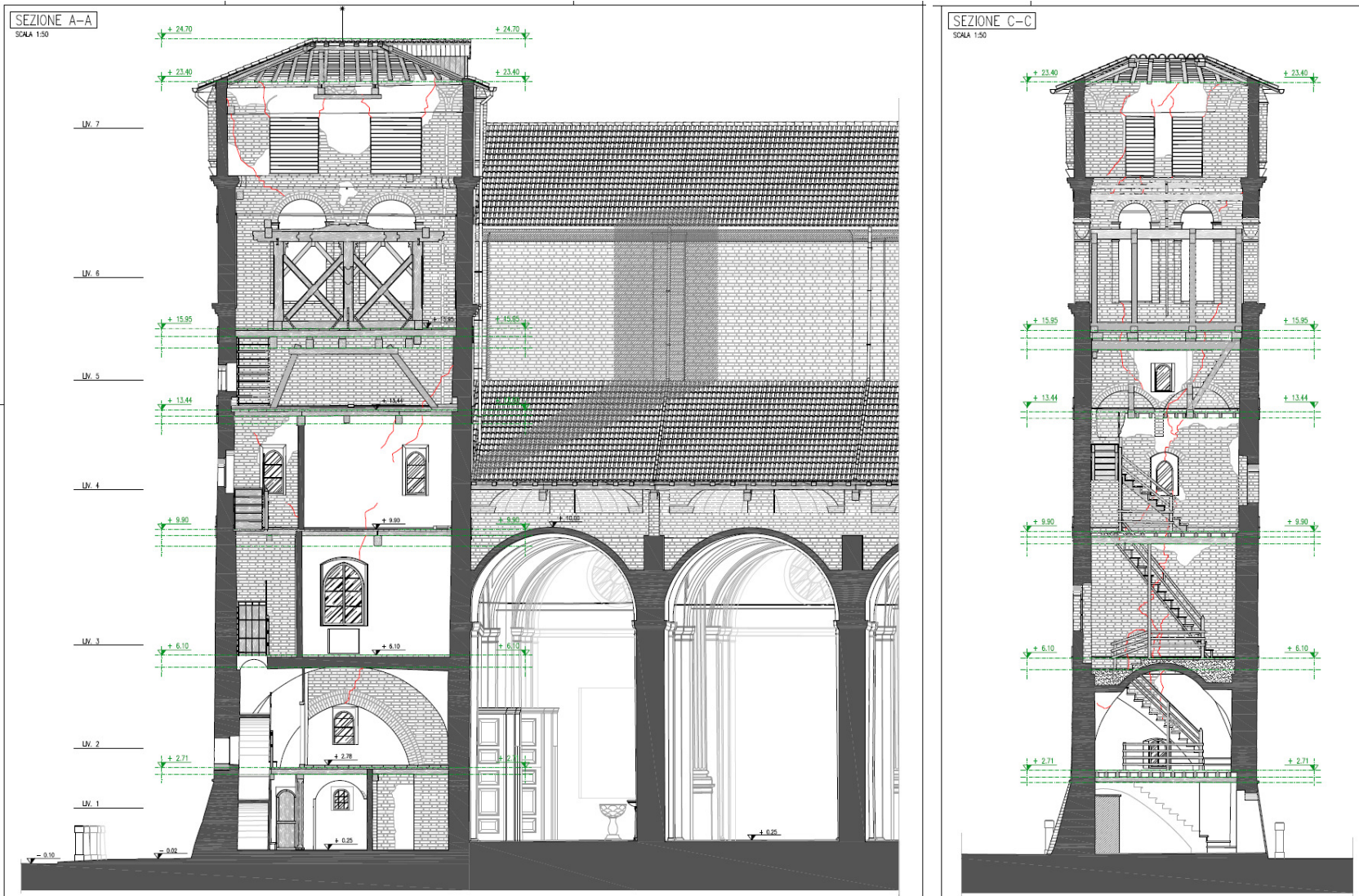

Rilievo geometrico fessurativo - Dicembre 2012

dott. arch. Gianluca Nicolini

Ricostruire l'Identità

RIPARAZIONE DANNI E RESTAURO DELLA TORRE CIVICA DI CORREGGIO
 arch. MARIO DEGANUTTI
 ing. CLAUDIO TORREGGIANI
 COMUNE DI CORREGGIO

arch. GIANLUCA NICOLINI (rilievo)
 arch. ir. GIAN MARIO SALARIS (foto)
CORREGGIO AA 2013/14



IL PROGETTO ARCHITETTONICO

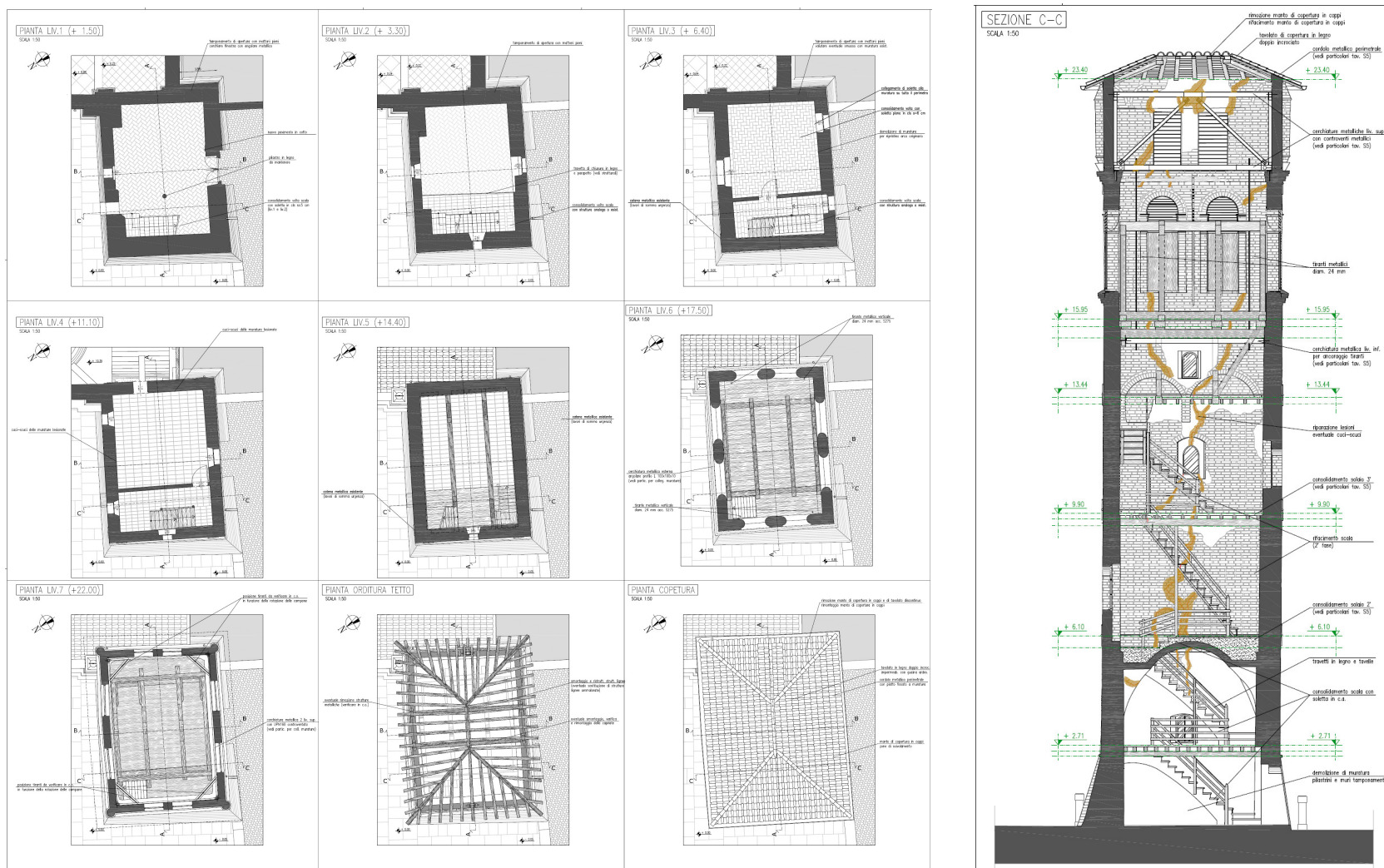

Progetto architettonico - Agosto 2013

dott. arch. DEGANUTTI MARIO



RIPARAZIONE DANNI E RESTAURO DELLA TORRE CIVICA DI CORREGGIO
 arch. MARIO DEGANUTTI
 ing. CLAUDIO TORREGGIANI
 COMUNE DI CORREGGIO

arch. GIANLUCA NICOLINI (rilievo)
 arch. ir. GIAN MARIO SALARIS (foto)
 CORREGGIO AA 2013/14



IL PROGETTO ARCHITETTONICO

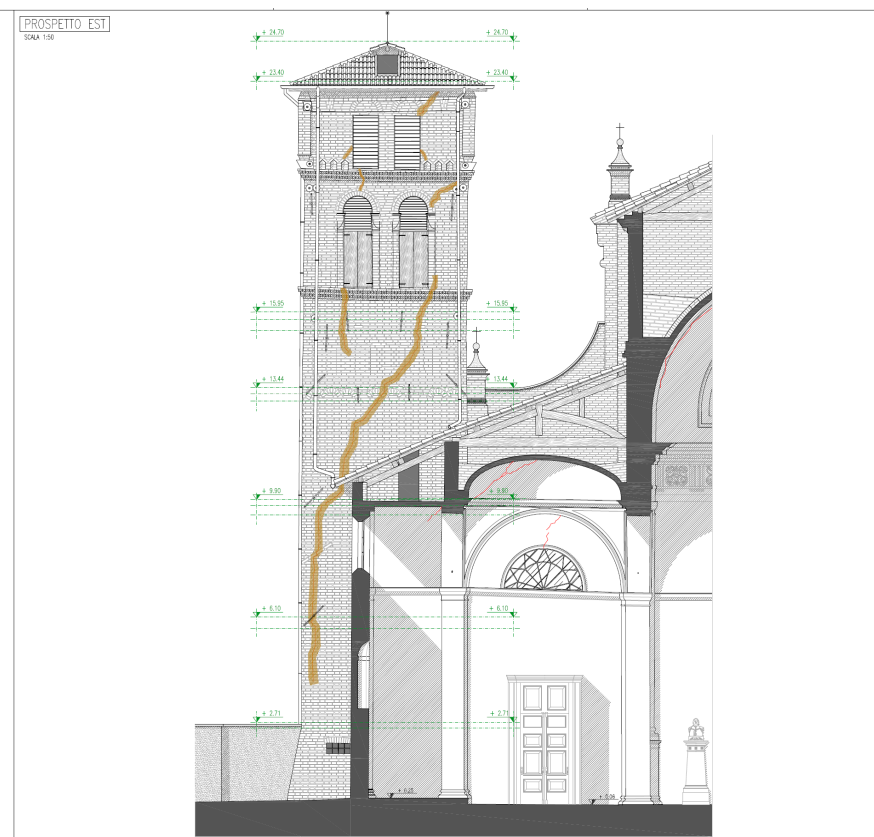

Progetto architettonico - Agosto 2013

dott. arch. DEGANUTTI MARIO

Ricostruire l'Identità

RIPARAZIONE DANNI E RESTAURO DELLA TORRE CIVICA DI CORREGGIO
 arch. MARIO DEGANUTTI
 ing. CLAUDIO TORREGGIANI
 COMUNE DI CORREGGIO

arch. GIANLUCA NICOLINI (rilievo)
 arch. ir. GIAN MARIO SALARIS (foto)
CORREGGIO AA 2013/14



IL PROGETTO ARCHITETTONICO

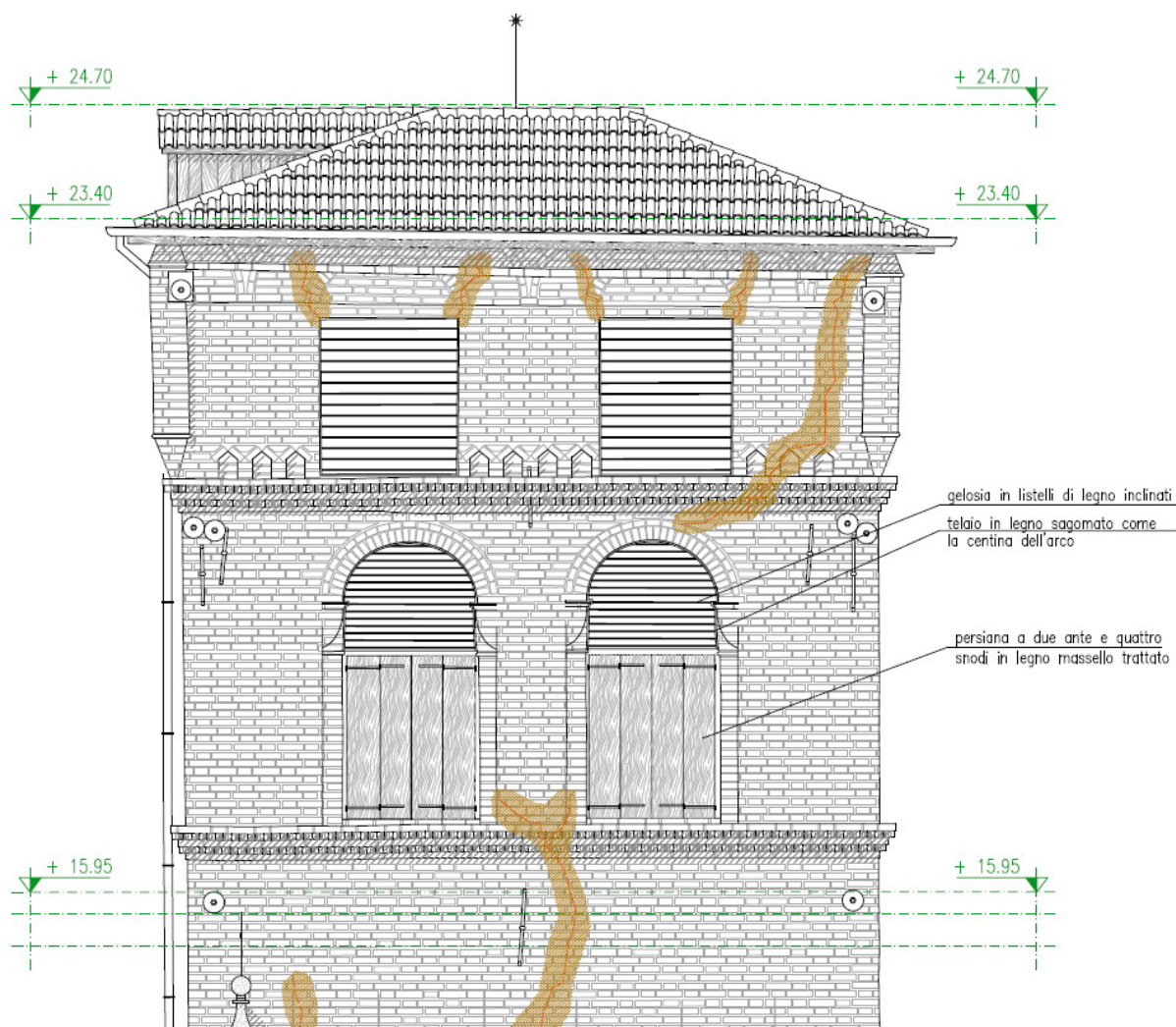

Progetto architettonico - Agosto 2013

dott. arch. DEGANUTTI MARIO

Ricostruire l'Identità

RIPARAZIONE DANNI E RESTAURO DELLA TORRE CIVICA DI CORREGGIO
arch. MARIO DEGANUTTI
ing. CLAUDIO TORREGGIANI
COMUNE DI CORREGGIO

arch. GIANLUCA NICOLINI (rilievo)
arch. ir. GIAN MARIO SALARIS (foto)
CORREGGIO AA 2013/14



IL PROGETTO STRUTTURALE

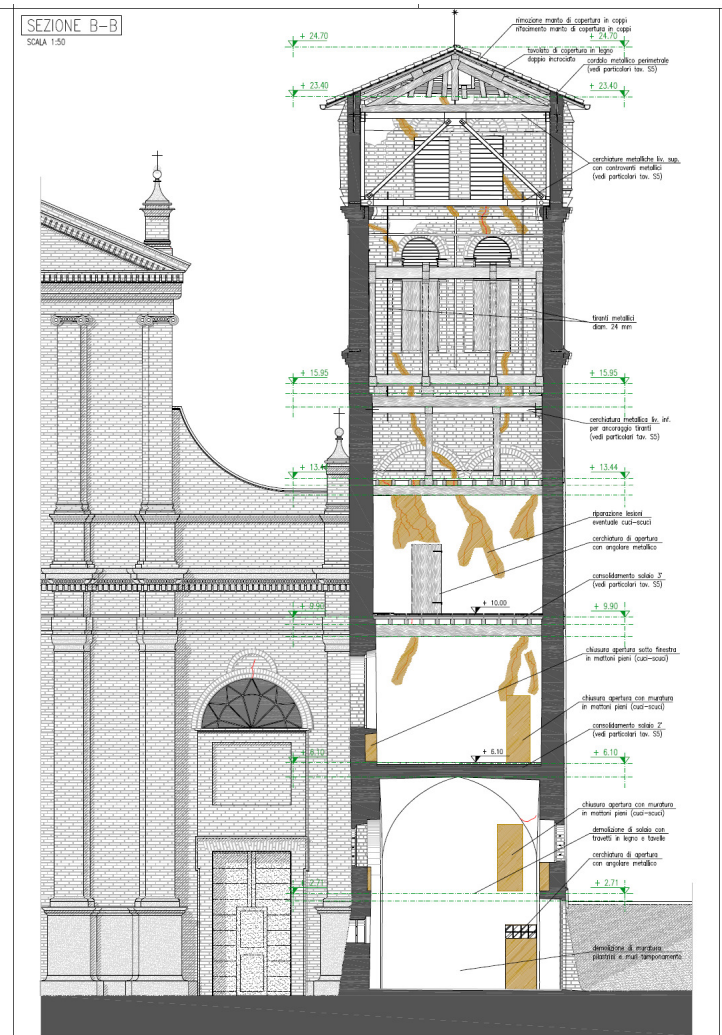
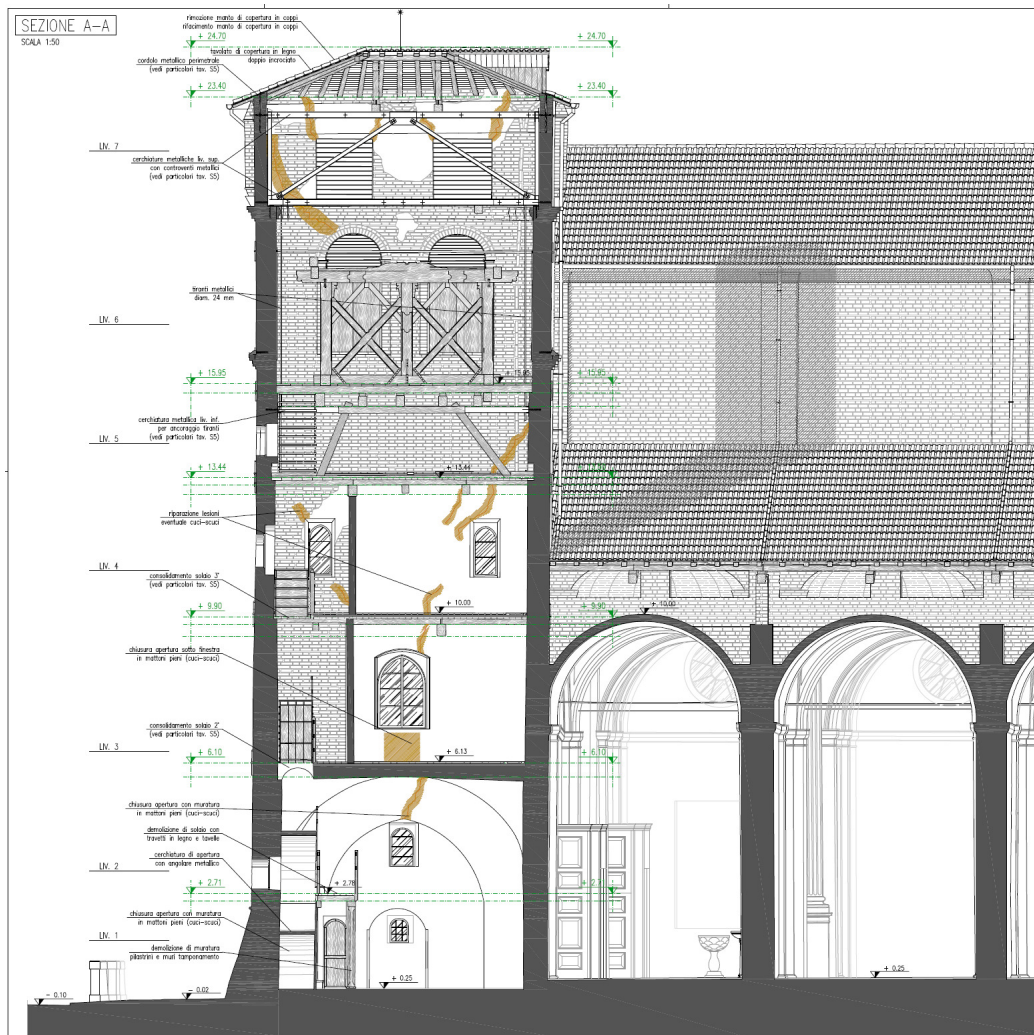

Progetto strutturale - Agosto 2013

dott. ing. CLAUDIO TORREGGIANI

Ricostruire l'Identità

RIPARAZIONE DANNI E RESTAURO DELLA TORRE CIVICA DI CORREGGIO
arch. MARIO DEGANUTTI
ing. CLAUDIO TORREGGIANI
COMUNE DI CORREGGIO

arch. GIANLUCA NICOLINI (rilievo)
arch. ir. GIAN MARIO SALARIS (foto)
CORREGGIO AA 2013/14



IL PROGETTO STRUTTURALE

CARPENTERIA MET. (SEZA-A)

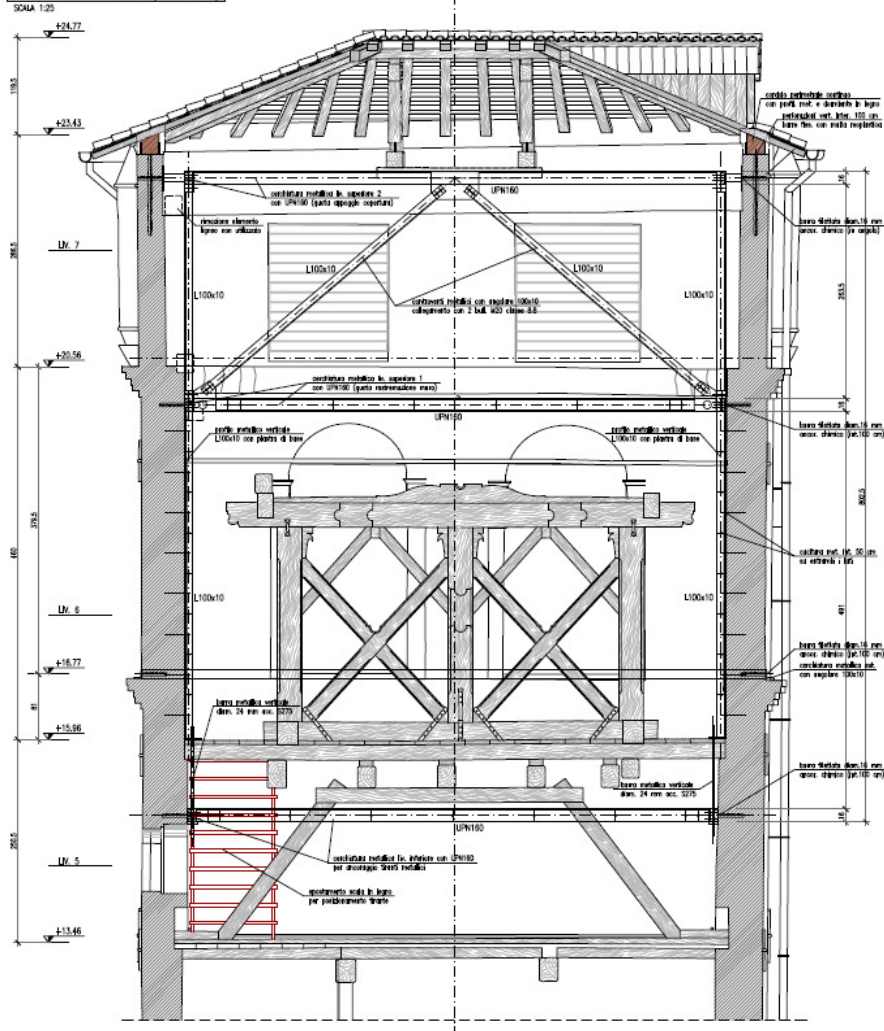

Progetto strutturale - Fase di realizzazione - Febbraio 2014

dott. ing. CLAUDIO TORREGGIANI

Ricostruire l'Identità

RIPARAZIONE DANNI E RESTAURO DELLA TORRE CIVICA DI CORREGGIO
 arch. MARIO DEGANUTTI
 ing. CLAUDIO TORREGGIANI
 COMUNE DI CORREGGIO

arch. GIANLUCA NICOLINI (rilievo)
 arch. ir. GIAN MARIO SALARIS (foto)
CORREGGIO AA 2013/14



FASI DI INTERVENTO



Demolizione piano ammezzato piè di Torre - Febbraio 2014

Ricostruire l'Identità



RIPARAZIONE DANNI E RESTAURO DELLA TORRE CIVICA DI CORREGGIO
arch. MARIO DEGANUTTI
ing. CLAUDIO TORREGGIANI
COMUNE DI CORREGGIO

arch. GIANLUCA NICOLINI (rilievo)
arch. ir. GIAN MARIO SALARIS (foto)
CORREGGIO AA 2013/14



FASI DI INTERVENTO



Ancoraggio catene prima della realizzazione della caldana sopra volta - Febbraio 2014

Ricostruire l'Identità



RIPARAZIONE DANNI E RESTAURO DELLA TORRE CIVICA DI CORREGGIO
arch. MARIO DEGANUTTI
ing. CLAUDIO TORREGGIANI
COMUNE DI CORREGGIO

arch. GIANLUCA NICOLINI (rilievo)
arch. ir. GIAN MARIO SALARIS (foto)
CORREGGIO AA 2013/14



FASI DI INTERVENTO



Rinvenimento all'estradosso della crociera del primo piano del foro praticato nel 1709 per innalzare in cella campanaria il Campanone civico fuso nel pié della Torre - Febbraio 2014

Ricostruire l'Identità



RIPARAZIONE DANNI E RESTAURO DELLA TORRE CIVICA DI CORREGGIO
arch. MARIO DEGANUTTI
ing. CLAUDIO TORREGGIANI
COMUNE DI CORREGGIO

arch. GIANLUCA NICOLINI (rilievo)
arch. ir. GIAN MARIO SALARIS (foto)
CORREGGIO AA 2013/14



FASI DI INTERVENTO



Realizzazione della caldaia strutturale sul solaio ligneo del 2° piano - Febbraio 2014

Ricostruire l'Identità



RIPARAZIONE DANNI E RESTAURO DELLA TORRE CIVICA DI CORREGGIO
arch. MARIO DEGANUTTI
ing. CLAUDIO TORREGGIANI
COMUNE DI CORREGGIO

arch. GIANLUCA NICOLINI (rilievo)
arch. ir. GIAN MARIO SALARIS (foto)
CORREGGIO AA 2013/14



FASI DI INTERVENTO



Realizzazione della caldana strutturale sul solaio ligneo del 2° piano - Febbraio 2014

Ricostruire l'Identità



RIPARAZIONE DANNI E RESTAURO DELLA TORRE CIVICA DI CORREGGIO
arch. MARIO DEGANUTTI
ing. CLAUDIO TORREGGIANI
COMUNE DI CORREGGIO

arch. GIANLUCA NICOLINI (rilievo)
arch. ir. GIAN MARIO SALARIS (foto)
CORREGGIO AA 2013/14



FASI DI INTERVENTO



Realizzazione della caldana strutturale sul solaio ligneo del 2° piano - Febbraio 2014

Ricostruire l'Identità



RIPARAZIONE DANNI E RESTAURO DELLA TORRE CIVICA DI CORREGGIO
arch. MARIO DEGANUTTI
ing. CLAUDIO TORREGGIANI
COMUNE DI CORREGGIO

arch. GIANLUCA NICOLINI (rilievo)
arch. ir. GIAN MARIO SALARIS (foto)
CORREGGIO AA 2013/14



FASI DI INTERVENTO



Cerchiatura esterna alla cella campanaria nascosta dal cornicione marcapiano in cotto
Marzo 2014

Ricostruire l'Identità



RIPARAZIONE DANNI E RESTAURO DELLA TORRE CIVICA DI CORREGGIO
arch. MARIO DEGANUTTI
ing. CLAUDIO TORREGGIANI
COMUNE DI CORREGGIO

arch. GIANLUCA NICOLINI (rilievo)
arch. ir. GIAN MARIO SALARIS (foto)
CORREGGIO AA 2013/14



FASI DI INTERVENTO



Cerchiatura interna nel piano sotto la cella campanaria - Marzo 2014

Ricostruire l'Identità



RIPARAZIONE DANNI E RESTAURO DELLA TORRE CIVICA DI CORREGGIO
arch. MARIO DEGANUTTI
ing. CLAUDIO TORREGGIANI
COMUNE DI CORREGGIO

arch. GIANLUCA NICOLINI (rilievo)
arch. ir. GIAN MARIO SALARIS (foto)
CORREGGIO AA 2013/14



FASI DI INTERVENTO



Il telaio metallico nell'attico della cella campanaria - Marzo 2014

Ricostruire l'Identità



RIPARAZIONE DANNI E RESTAURO DELLA TORRE CIVICA DI CORREGGIO
arch. MARIO DEGANUTTI
ing. CLAUDIO TORREGGIANI
COMUNE DI CORREGGIO

arch. GIANLUCA NICOLINI (rilievo)
arch. ir. GIAN MARIO SALARIS (foto)
CORREGGIO AA 2013/14



FASI DI INTERVENTO



Operazioni di sverniciatura del castello ligneo delle campane - Marzo 2014

Ricostruire l'Identità



RIPARAZIONE DANNI E RESTAURO DELLA TORRE CIVICA DI CORREGGIO
arch. MARIO DEGANUTTI
ing. CLAUDIO TORREGGIANI
COMUNE DI CORREGGIO

arch. GIANLUCA NICOLINI (rilievo)
arch. ir. GIAN MARIO SALARIS (foto)
CORREGGIO AA 2013/14



FASI DI INTERVENTO



Ristilatura delle murature interne alla cella campanaria - Marzo 2014

Ricostruire l'Identità

RIPARAZIONE DANNI E RESTAURO DELLA TORRE CIVICA DI CORREGGIO
arch. MARIO DEGANUTTI
ing. CLAUDIO TORREGGIANI
COMUNE DI CORREGGIO

arch. GIANLUCA NICOLINI (rilievo)
arch. ir. GIAN MARIO SALARIS (foto)
CORREGGIO AA 2013/14



FASI DI INTERVENTO



Fissaggio del cordolo metallico – ligneo di copertura - Marzo 2014

Ricostruire l'Identità



RIPARAZIONE DANNI E RESTAURO DELLA TORRE CIVICA DI CORREGGIO
arch. MARIO DEGANUTTI
ing. CLAUDIO TORREGGIANI
COMUNE DI CORREGGIO

arch. GIANLUCA NICOLINI (rilievo)
arch. ir. GIAN MARIO SALARIS (foto)
CORREGGIO AA 2013/14



FASI DI INTERVENTO



Fissaggio del cordolo metallico – ligneo di copertura - Marzo 2014

Ricostruire l'Identità



RIPARAZIONE DANNI E RESTAURO DELLA TORRE CIVICA DI CORREGGIO
arch. MARIO DEGANUTTI
ing. CLAUDIO TORREGGIANI
COMUNE DI CORREGGIO

arch. GIANLUCA NICOLINI (rilievo)
arch. ir. GIAN MARIO SALARIS (foto)
CORREGGIO AA 2013/14



FASI DI INTERVENTO



Fissaggio del cordolo metallico – ligneo di copertura - Marzo 2014

Ricostruire l'Identità



RIPARAZIONE DANNI E RESTAURO DELLA TORRE CIVICA DI CORREGGIO
arch. MARIO DEGANUTTI
ing. CLAUDIO TORREGGIANI
COMUNE DI CORREGGIO

arch. GIANLUCA NICOLINI (rilievo)
arch. ir. GIAN MARIO SALARIS (foto)
CORREGGIO AA 2013/14



FASI DI INTERVENTO



Interventi di cuci-scuci sulle murature esterne e interne della Torre Civica - Marzo 2014

Ricostruire l'Identità



RIPARAZIONE DANNI E RESTAURO DELLA TORRE CIVICA DI CORREGGIO
arch. MARIO DEGANUTTI
ing. CLAUDIO TORREGGIANI
COMUNE DI CORREGGIO

arch. GIANLUCA NICOLINI (rilievo)
arch. ir. GIAN MARIO SALARIS (foto)
CORREGGIO AA 2013/14



FASI DI INTERVENTO



Operazioni di montaggio della struttura di copertura e inserimento delle travi del castello delle campane posto a secondo livello - Marzo 2014

Ricostruire l'Identità

RIPARAZIONE DANNI E RESTAURO DELLA TORRE CIVICA DI CORREGGIO
arch. MARIO DEGANUTTI
ing. CLAUDIO TORREGGIANI
COMUNE DI CORREGGIO

arch. GIANLUCA NICOLINI (rilievo)
arch. ir. GIAN MARIO SALARIS (foto)
CORREGGIO AA 2013/14



FASI DI INTERVENTO



Operazioni di montaggio del concerto di Campane restaurato dalla ditta Capanni di Castelnuovo né Monti - Marzo 2014

Ricostruire l'Identità

RIPARAZIONE DANNI E RESTAURO DELLA TORRE CIVICA DI CORREGGIO
arch. MARIO DEGANUTTI
ing. CLAUDIO TORREGGIANI
COMUNE DI CORREGGIO

arch. GIANLUCA NICOLINI (rilievo)
arch. ir. GIAN MARIO SALARIS (foto)
CORREGGIO AA 2013/14



FASI DI INTERVENTO



Operazioni di montaggio del Campanone civico fuso nel 1709 dal parmense Pietro Bosi
 Restauro e montaggio a cura della ditta Capanni di Castelnuovo né Monti - Marzo 2014

Ricostruire l'Identità

RIPARAZIONE DANNI E RESTAURO DELLA TORRE CIVICA DI CORREGGIO
 arch. MARIO DEGANUTTI
 ing. CLAUDIO TORREGGIANI
 COMUNE DI CORREGGIO

arch. GIANLUCA NICOLINI (rilievo)
 arch. ir. GIAN MARIO SALARIS (foto)
CORREGGIO AA 2013/14



FASI DI INTERVENTO



Ultimazione del montaggio e primo suono a slancio da parte dei campanari della Basilica Collegiata di San Quirino e Michele Arc. - Marzo 2014

Ricostruire l'Identità

RIPARAZIONE DANNI E RESTAURO DELLA TORRE CIVICA DI CORREGGIO
 arch. MARIO DEGANUTTI
 ing. CLAUDIO TORREGGIANI
 COMUNE DI CORREGGIO

arch. GIANLUCA NICOLINI (rilievo)
 arch. ir. GIAN MARIO SALARIS (foto)
CORREGGIO AA 2013/14

